

근로자 안전보건교육 수강가이드

진행 매뉴얼

목적 동영상 강의 수료를 위한 매뉴얼

버전 2026ver

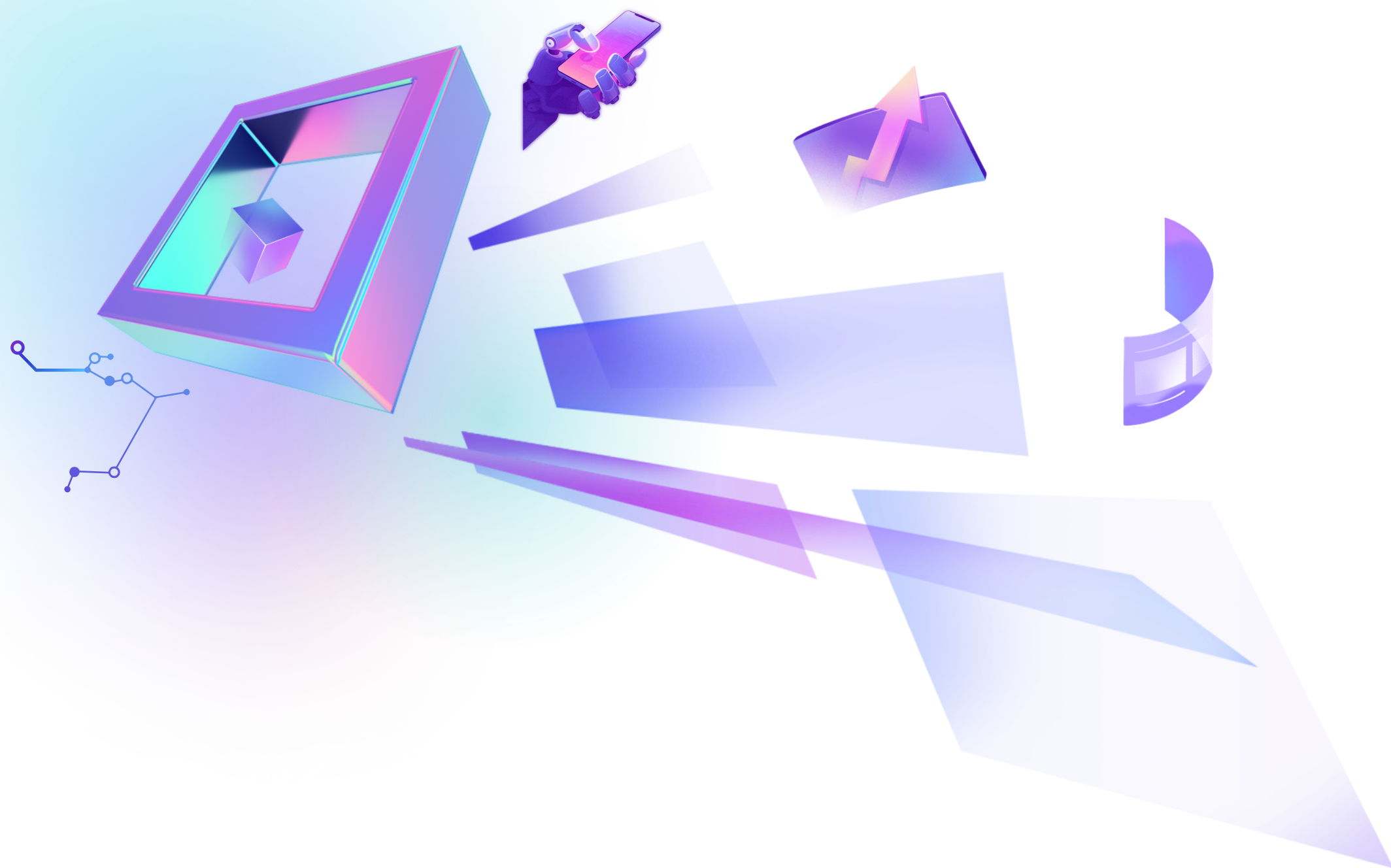

1. 한국산림기술인교육원 홈페이지 접속

✓ 한국산림기술인교육원 사이트(www.tkfealedu.com)



1. 한국산림기술인교육원 홈페이지 접속

한국산림기술인회 산림기술연구원 산림기술정보통합관리시스템

로그인 | 회원가입

한국산림기술인회 한국산림기술인교육원

교육원 소개 산림기술교육 안전보건교육 산림청 전문교육 사면안정교육 온라인 강의 테스트 공지사항 커뮤니티 자료실

최신과정

과정명	기간	형태	시간	비용
[2026] 제1기 사면안정해석과정(기본)	2026.5.21(목) ~ 5.22(금)	대면(집체)	16시간	250,000원
[비대면+대면] 제1기 산림공학기술전문과정 (2026)	2026. 6. 8(월) ~ 6. 12(금)	혼합(비대면+대면)	35시간	280,000원
[비대면+대면] 제2기 산림경영+공학전문과정 (2026)	2026. 6. 8(월) ~ 6. 12(금)	혼합(비대면+대면)	40시간	300,000원
2026년도 산림기술자 복원취득과정(1기)	2026. 6. 15 ~ 6. 26(2주간)	혼합(비대면+대면)	2주	600,000원

공지사항

한국산림기술인교육원

한국산림기술인교육원은 산림분야의 존재목적과 사회변천에 따른 시대적 인력을 양성하기 위해 세부적이고 체계적이며 효과적인 교육 서비스를 제공합니



2. 로그인

회원아이디 로그인

아이디를 입력해주세요.

비밀번호를 입력해주세요.

아이디 저장 로그인 상태 유지

로그인

아이디 찾기 | 비밀번호 찾기 | 회원가입

SNS 간편 로그인

Kakao 계정으로 로그인

Naver 계정으로 로그인

개인별 신청

- 개인별 신청의 경우, 직접 회원가입 했던 계정으로 로그인

단체 신청

- 개별 부여된 계정으로 로그인



3. 마이페이지 접속

The screenshot shows the website's navigation bar with the following items: 한국산림기술인회, 산림기술연구원, 산림기술정보통합관리시스템, 로그아웃, 마이페이지 (highlighted), 한국산림기술인회, 한국산림기술인교육원, 교육원 소개, 산림기술교육, 안전보건교육, 산림청 전문교육, 사면안정교육, 온라인 강의 테스트, 공지사항, 커뮤니티, 자료실.

The main content area features a '최신과정' (Latest Courses) section with four course cards:

- 제1기 사면안정해석과정(기본)**: 2026.5.21(목) ~ 5.22(금). 대면(집체) 16시간 250,000원.
- 2026년 5월 관리감독자 우편교육**: 2026. 05. 01.~05.31. 우편 8시간 80,000원.
- 제1기 공학기술전문과정**: 2026. 6. 8(월) ~ 6. 12(금). 혼합(비대면+대면) 35시간 280,000원, 혼합(비대면+대면) 20시간 170,000원...
- 제2기 경영·공학 통합과정**: 2026. 6.8(월) ~ 6.12(금). 혼합(비대면+대면) 40시간 300,000원, 혼합(비대면+대면) 20시간 150,000원...

At the bottom, there is a '공지사항' (Notice) section and a green box with the text: 한국산림기술인교육원 한국산림기술인교육원은 산림분야의 존재목적과 사회변천에 따른 시대적 인력을 양성하기 위해 세부적이고 체계적이며 효과적인 교육 서비스를 제공합니다.



4. 강의실 클릭

한국산림기술인회 산림기술연구원 산림기술정보통합관리시스템 로그아웃 마이페이지

한국산림기술인회 한국산림기술인교육원 교육원 소개 산림기술교육 안전보건교육 산림청 전문교육 사면안정교육 온라인 강의 테스트 공지사항 커뮤니티 자료실

준회원 **교육생2**님

회원정보수정 비밀번호 변경

학습대기 **0** | 학습진행중 **1** | 학습종료 **0**

전체 ~

학습현황

- 학습현황
- 위시리스트
- 수강신청내역
- 회원정보수정
- 나의 쿠폰내역

온라인 동영상

번호	과정명	교육기간	상태	강의
1	근로자 (정기)안전보건교육	2026-04-01 ~ 2026-05-31	학습진행중	<input type="button" value="강의실"/>

강 의 실

- 과정명 확인 후, 강의실 클릭



5. 강의 수강하기



학습진행중
온라인 동영상 강의 | 근로자 (정기) 안전보건교육

강의실

학습현황

- 위시리스트
- 수강신청내역
- 회원정보수정
- 나의 쿠폰내역

학습활동/진도
과제
토론
평가/설문조사
자료실

🌟 동영상강의 진도율

강의 수강하기

나의 진도율 0% (0/6)

구분	수료기준	나의점수
학습 진도율	80%	0%
과제제출	○	×
총괄평가	60	
최종수료	수료 기준 미충족	



6. 학습하기

강의목록

강의명	학습여부	학습하기
<small>(정기) 안전보건교육(6시간)(300분)</small>		
1. 산림사업 안전관리 필요성 및 중대재해처벌법(50분)	○	복습하기
2. 안전보건관리체계 구축 가이드 및 위험성 평가의 이해(50분)	×	학습하기
3. 임업 현황 및 공정 작업별 현행(50분)	×	학습하기
4-1. 유해·위험작업별 안전작업 방법(50분)	×	학습하기
4-2. 유해·위험작업별 안전작업 방법(50분)	×	학습하기
5. 산림병해충 관리분야 안전관리(50분)	×	학습하기

학습하기

- 100% 수강 필요



7. 평가 및 설문 조사 진행



학습진행중

온라인 동영상 강의 | 근로자 (정기) 안전보건교육

강의실

학습현황

- 위시리스트
- 수강신청내역
- 회원정보수정
- 나의 쿠폰내역

학습활동/진도
과제
토론

평가/설문조사

자료실

평가 ※ 재점원료 후에는 응시가 불가합니다.

평가	제한시간	성적	풀이하기
총괄평가	60분	7/10	완료

설문조사

설문명	상태	참여하기
설문조사		<input type="button" value="참여하기"/>

총괄평가

- 80점 이상 시 통과, 미만일 경우 자동 재시험



8. 수료증 발급



학습진행중

온라인 동영상 강의 | 근로자 (정기) 안전보건교육

학습활동/진도
과제
토론
평가/설문조사
자료실

🌟 동영상강의 진도율

강의 수강하기

나의 진도율 100% (6/6)

구분	수료기준	나의점수
학습 진도율	80%	100%
총괄평가	60	70
최종수료	수료완료	수료증 발급



제26-05-000호

교육수료증

1. 성 명 : 교육생2 생년월일 : 2026-01-01
2. 소 속 : 한국산림기술인교육원
3. 교육기관 : 한국산림기술인회 한국산림기술인교육원
4. 교육과정 : 근로자 (정기) 안전보건교육
5. 교육기간 : 2026-04-01 ~ 2026-05-31 (6시간)

2026년 05월 31일



한국산림기술인회장



감사합니다.