공모전 게시판

산림경영시대
산림기술이 기반이다

2026년

한국산림기술인회

전국 산림안전예방 우수사례집

최우수상 | 우수상 | 장려상 수상작 8선

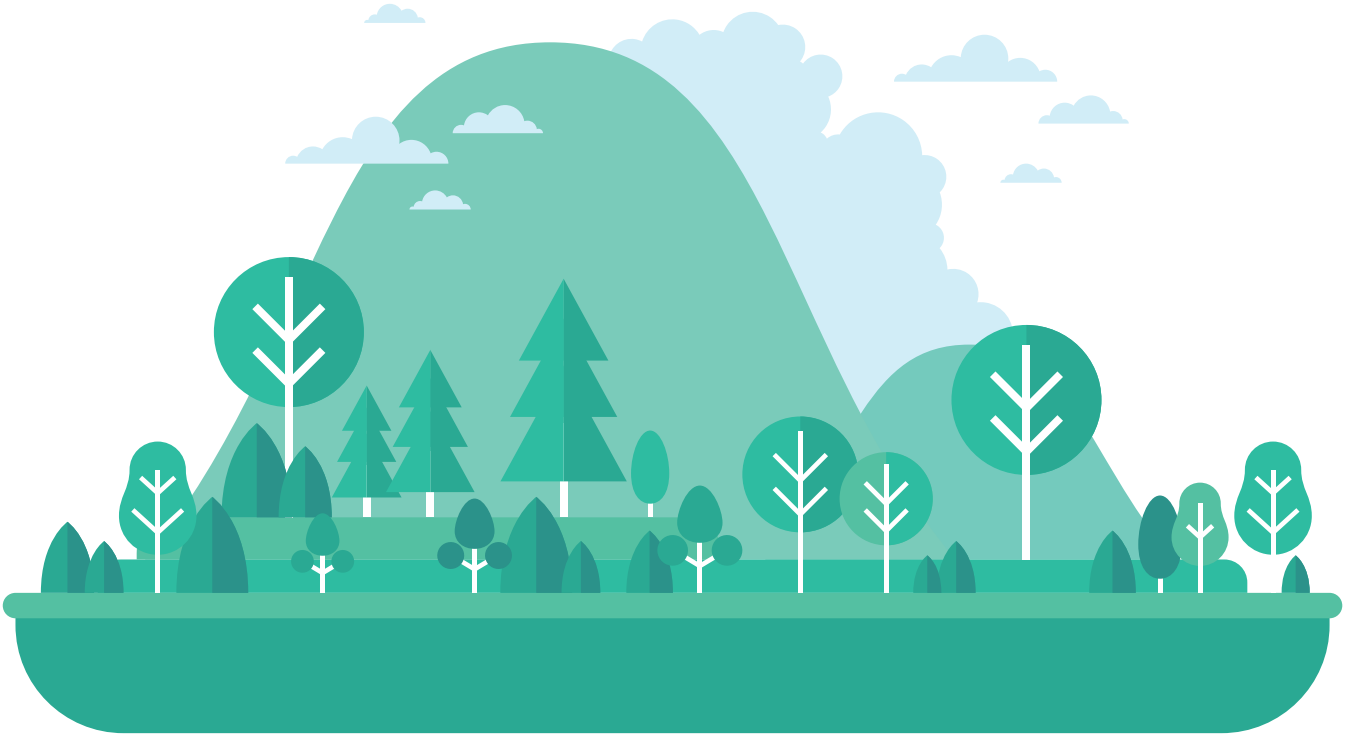

한국산림기술인회
The Korea Forest Engineer Association

한국산림기술인회
The Korea Forest Engineer Association

안전한 산림 현장,
현장에서 시작됩니다

2026년 한국산림기술인회
전국 산림안전예방 우수사례 공모전 우수사례집

한국산림기술인교육원 한국산림기술인회 산림기술연구원

(35236)대전광역시 서구 둔산북로 121, 아너스빌 2층 www.tkfea.or.kr (한국산림기술인회) www.tkfeaedu.com(한국산림기술인교육원)
대표전화 **1533-5160** | ARS 번호별 안내 [1~3번] 교육 관련 문의 [4번] 회원 관련 문의 | **1522-5936** 산림기술정보통합관리시스템
발 행 처 **한국산림기술인회** | 발 행 일 **2026년 10월**
※ 본 우수사례집은 고용노동부와 안전보건공단 '2026년도 업종별 협·단체 네트워크 지원 사업'의 일환으로 제작되었습니다.